

Instructies voor vervanging

Volg de instructies in dit document nauwgezet. Als u dit niet doet, kan de apparatuur beschadigd raken en de garantie komen te vervallen.

Opmerking: U kunt instructies op het internet vinden op <http://www.apple.com/support/doiyouyourself/>.

Attentie : Houd kleine onderdelen uit de buurt van kinderen.

Benodigd gereedschap

Voor deze procedure hebt u het volgende gereedschap nodig :

- Muntstuk
- Zwart staafje (of een niet-geleidende platte schroevendraaier van plastic of nylon)

De computer openen

Attentie : Zet de computer altijd uit voordat u deze opent om letsel of beschadiging van de interne onderdelen te voorkomen. Na het uitzetten van de computer kunnen de interne onderdelen nog enige tijd heet zijn. Laat de computer daarom afkoelen voordat u verdergaat.

1. Plaats de computer op een schone, vlakke ondergrond.
2. Zet de computer uit en wacht vijf minuten voordat u verdergaat.
3. Koppel alle kabels los van de computer.
4. Draai de computer om en ontgrendel met een muntstuk de batterijhouder. (**Afbeelding 1**)
5. Verwijder de batterij uit de batterijhuis.



Afbeelding 1

6. Raak een van de metalen onderdelen in de batterijnis aan om eventuele statische elektriciteit te ontladen. (**Afbeelding 2**)

Belangrijk : Om elektrostatische ontlading te voorkomen, dient u uzelf altijd te aarden door de binnenkant van de batterijnis aan te raken voordat u onderdelen in de computer aanraakt of installeert. Om te voorkomen dat er zich statische elektriciteit in uw lichaam opbouwt, kunt u beter niet rondlopen totdat u klaar bent met de installatie en de computer hebt gesloten.

Afbeelding 2



De nieuwe AirPort Extreme-kaart installeren

1. Open het afdekklepje van de AirPort-sleuf. (**Afbeelding 3**)

Afbeelding 3



2. Als er al een optionele AirPort Extreme-kaart is geïnstalleerd, haalt u het lipje van de kaart omhoog met behulp van het zwarte staafje. (**Afbeelding 4**)

Afbeelding 4



3. Koppel de AirPort-antennekabel voorzichtig los. (**Afbeelding 5**)

Afbeelding 5

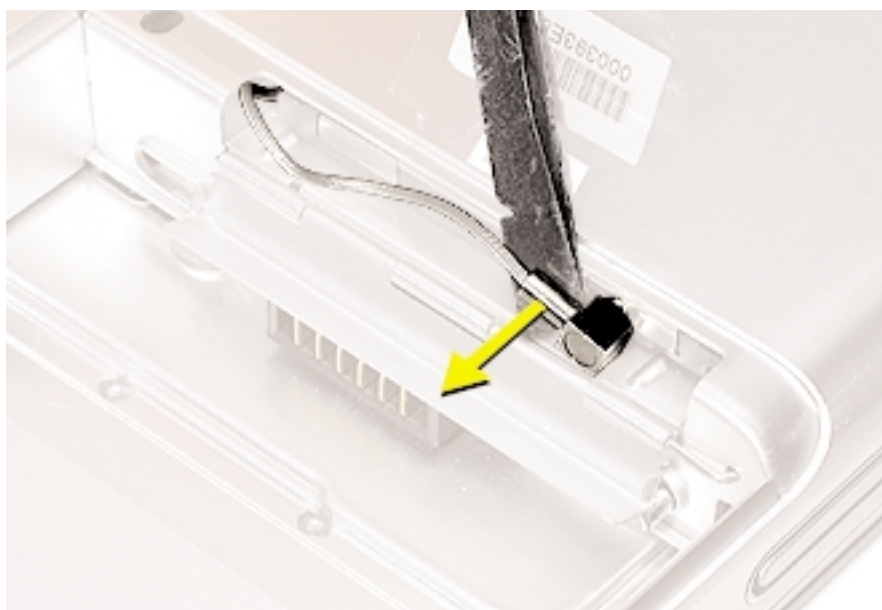

4. Verwijder de AirPort Extreme-kaart door aan het lipje te trekken. (**Afbeelding 6**)

Afbeelding 6

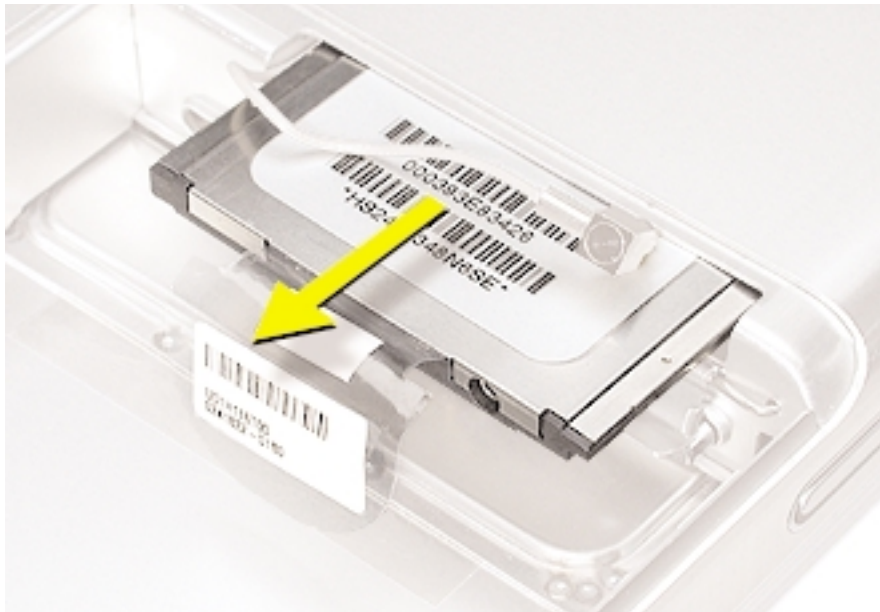

5. Schuif de nieuwe AirPort Extreme-kaart in de sleuf, zoals weergegeven in de afbeelding. (**Afbeelding 7**)

Afbeelding 7

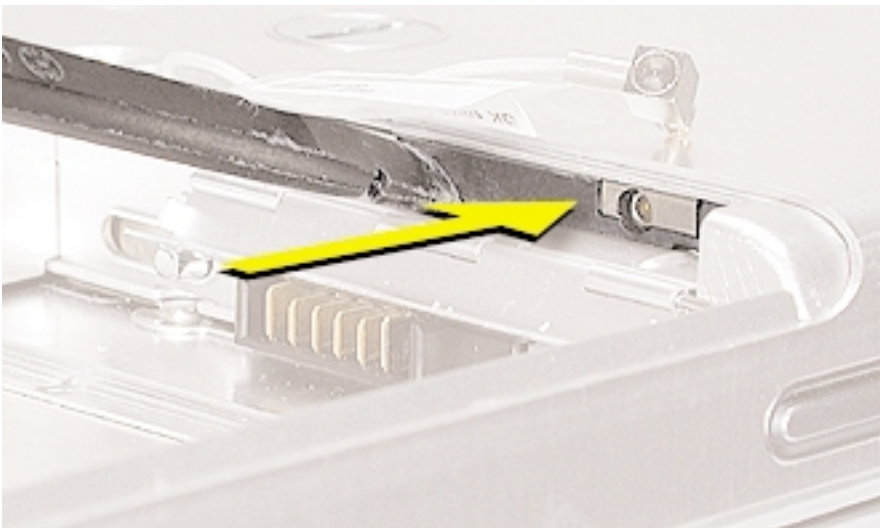

6. Sluit het uiteinde van de antennekabel aan op de kaart. (**Afbeelding 8**)

7. Vouw het plastic lipje geheel over de kaart en duw het onder de kaart in de sleuf, zodat het lipje de antennekabel op zijn plaats houdt.

Afbeelding 8



8. Zorg er voor dat de AirPort kaart volledig is ingestoken, zoals op het tweede foto te zien is. (**Afbeelding 9**)

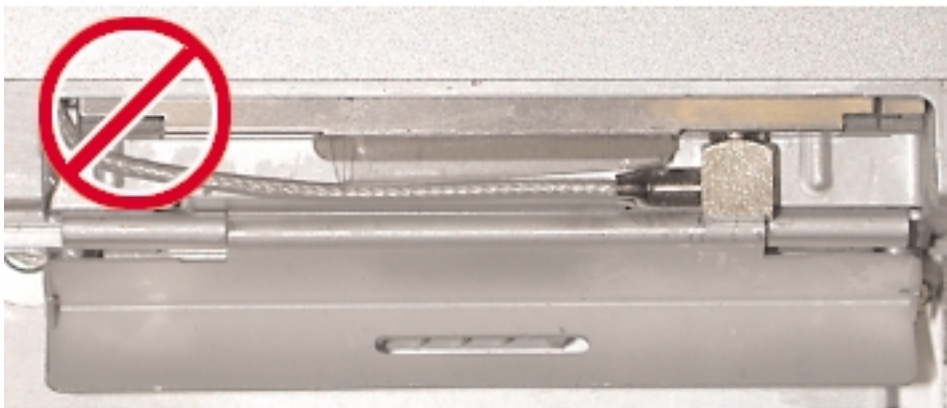

Afbeelding 9

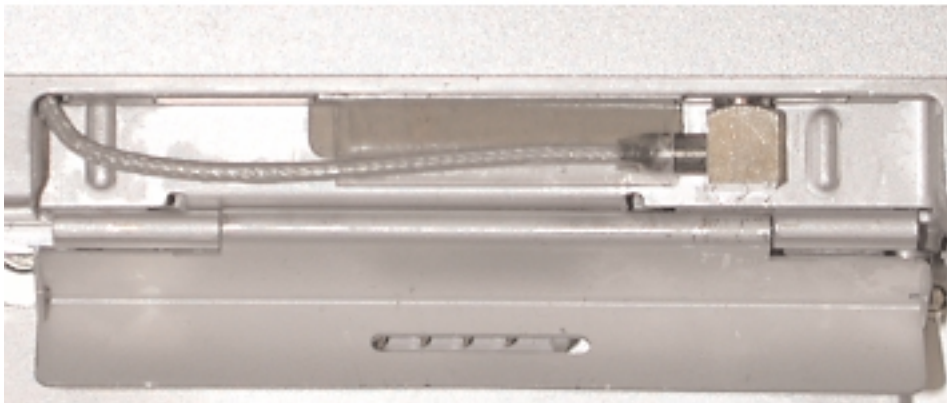

9. Sluit het afdekklepje van de AirPort-sleuf.

De computer sluiten

1. Plaats de batterij terug in de batterijnis.
2. Sluit alle kabels weer aan en start de computer opnieuw op.

Attentie : Zet de computer pas aan als alle interne en externe onderdelen zich op de juiste positie bevinden en de computer is gesloten. Werken met een computer die open is of waarvan onderdelen ontbreken, kan schade aan de computer of letsel veroorzaken.

Dit document is auteursrechtelijk beschermd en mag niet worden gekopieerd, hetzij geheel of gedeeltelijk, zonder schriftelijke toestemming van Apple.

Het Apple logo is een handelsmerk van Apple Computer, Inc., dat is gedeponeerd in de Verenigde Staten en andere landen. Gebruik van het Apple logo via de toetsencombinatie Option-Shift-K voor commerciële doeleinden zonder de voorafgaande schriftelijke toestemming van Apple kan worden beschouwd als inbreuk op het handelsmerk en oneerlijke concurrentie en is als zodanig een overtreding van toepasbare wetten van de Verenigde Staten.

Er is grote zorg besteed aan de juistheid van de informatie in dit document.

Apple kan echter niet verantwoordelijk worden gesteld voor druk- of typefouten.

Apple Computer, Inc.

1 Infinite Loop

Cupertino, CA 95014-2084

USA

+ 1 408 996 1010

<http://www.apple.com>

Apple, het Apple logo en PowerBook zijn handelsmerken van Apple Computer, Inc., die zijn gedeponeerd in de Verenigde Staten en andere landen.

AirPort is een handelsmerk van Apple Computer, Inc.